

Nastavenie poštového klienta Microsoft Outlook 2003

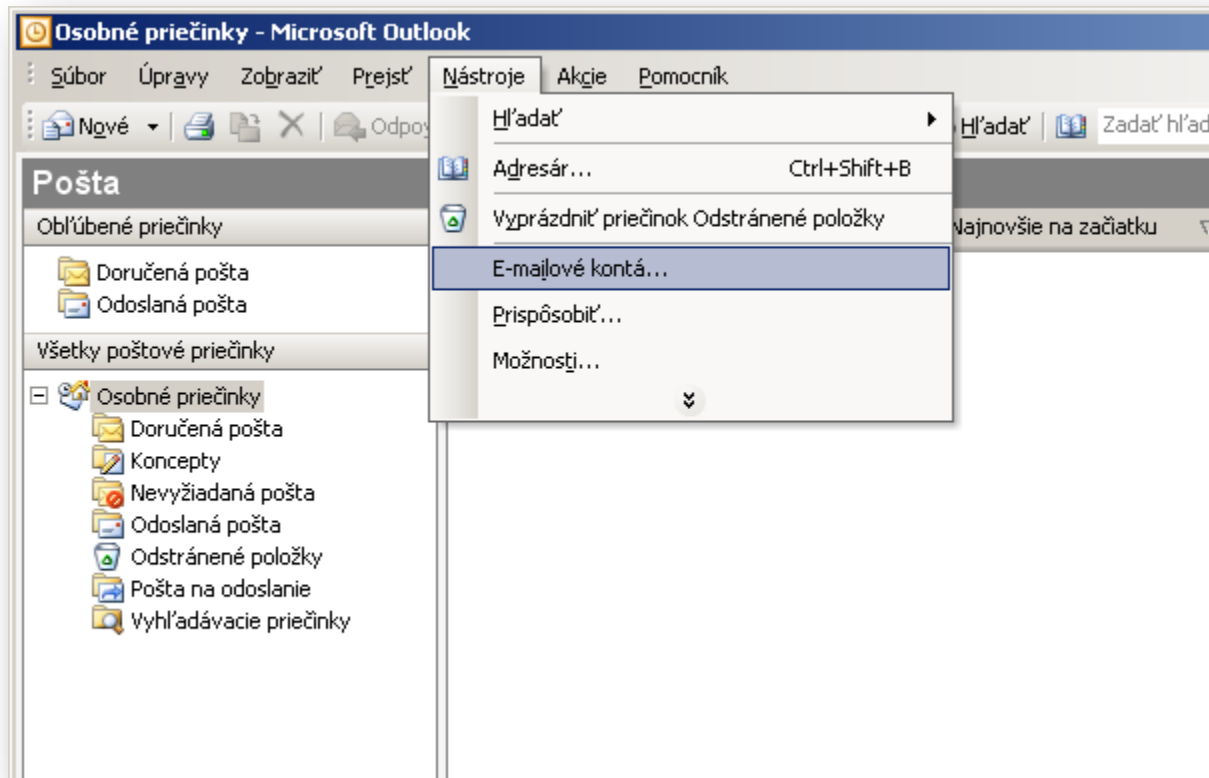

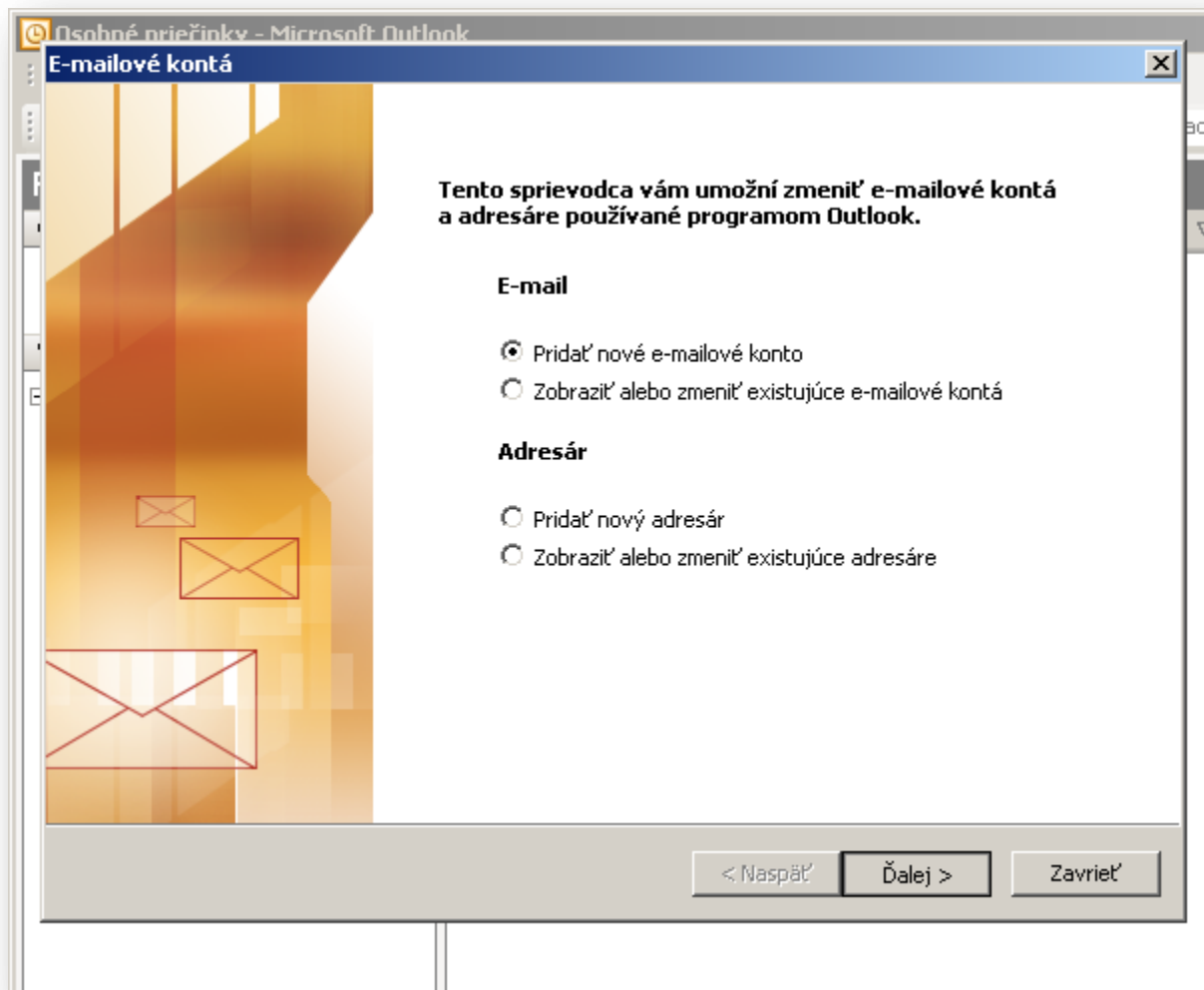

Kliknite na „Nástroje“ a vyberte „E-mailové kontá“.



Zvoľte „Pridať nové e-mailové konto“ a následne kliknite na „Ďalej“.

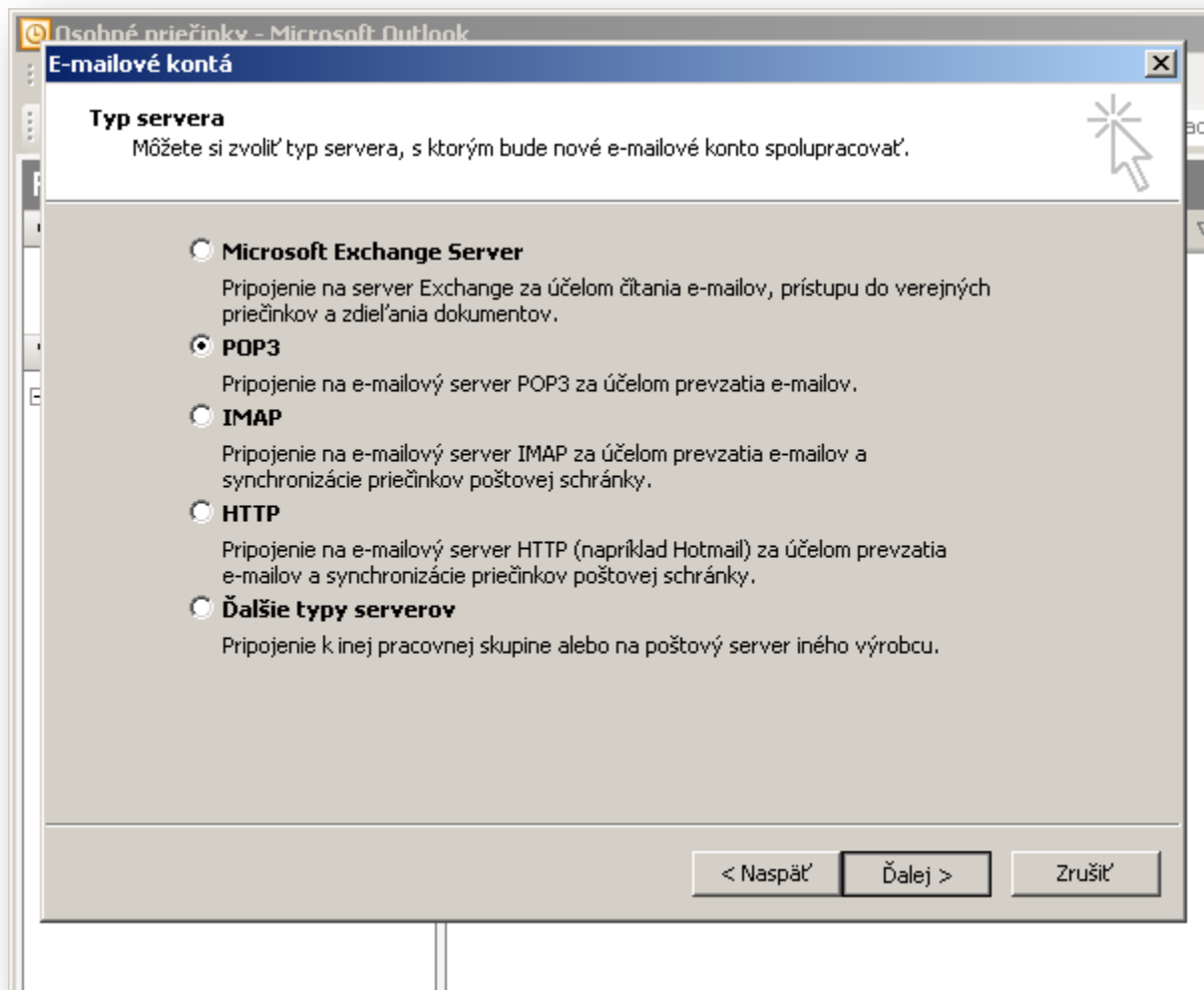

Zvoľte typ pripojenia na „POP3“ a kliknite na „Ďalej“.

Osobné priečinky - Microsoft Outlook

E-mailové kontá

Nastavenie internetového e-mailu (POP3)

Všetky tieto nastavenia sú nevyhnutné na zabezpečenie fungovania e-mailového konta.

Informácie o používateľovi	Informácie o serveri
Vaše meno: <input type="text" value="Ján Kováč"/>	Server prichádzajúcej pošty (POP3): <input type="text" value="mail.upcmail.sk"/>
E-mailová adresa: <input type="text" value="meno@upcmail.sk"/>	Server odosielanej pošty (SMTP): <input type="text" value="mail.upcmail.sk"/>

Prihlasovacie informácie	Test nastavenia
Meno používateľa: <input type="text" value="meno@upcmail.sk"/>	Po zadaní informácií na tejto obrazovke odporúčame otestovať konto kliknutím na tlačidlo nižšie. (Požaduje sa sieťové pripojenie.)
Heslo: <input type="password" value="*****"/>	<input type="button" value="Testovať nastavenie konta..."/>
<input checked="" type="checkbox"/> Zapamätať si heslo	<input type="button" value="Ďalšie nastavenia..."/>
<input type="checkbox"/> Prihlasovať sa s použitím overenia zabezpečeným heslom (SPA)	

< Naspäť Ďalej > Zrušiť

Vyplňte zobrazovacie meno odosielateľa a celú e-mailovú adresu. Do poľa „Meno používateľa“ zadajte celú e-mailovú adresu, vyplňte heslo a zakliknite „Zapamätať heslo“. Zadajte servery POP3 a SMTP „mail.upcmail.sk“. Kliknite na tlačidlo „Ďalšie nastavenia“.

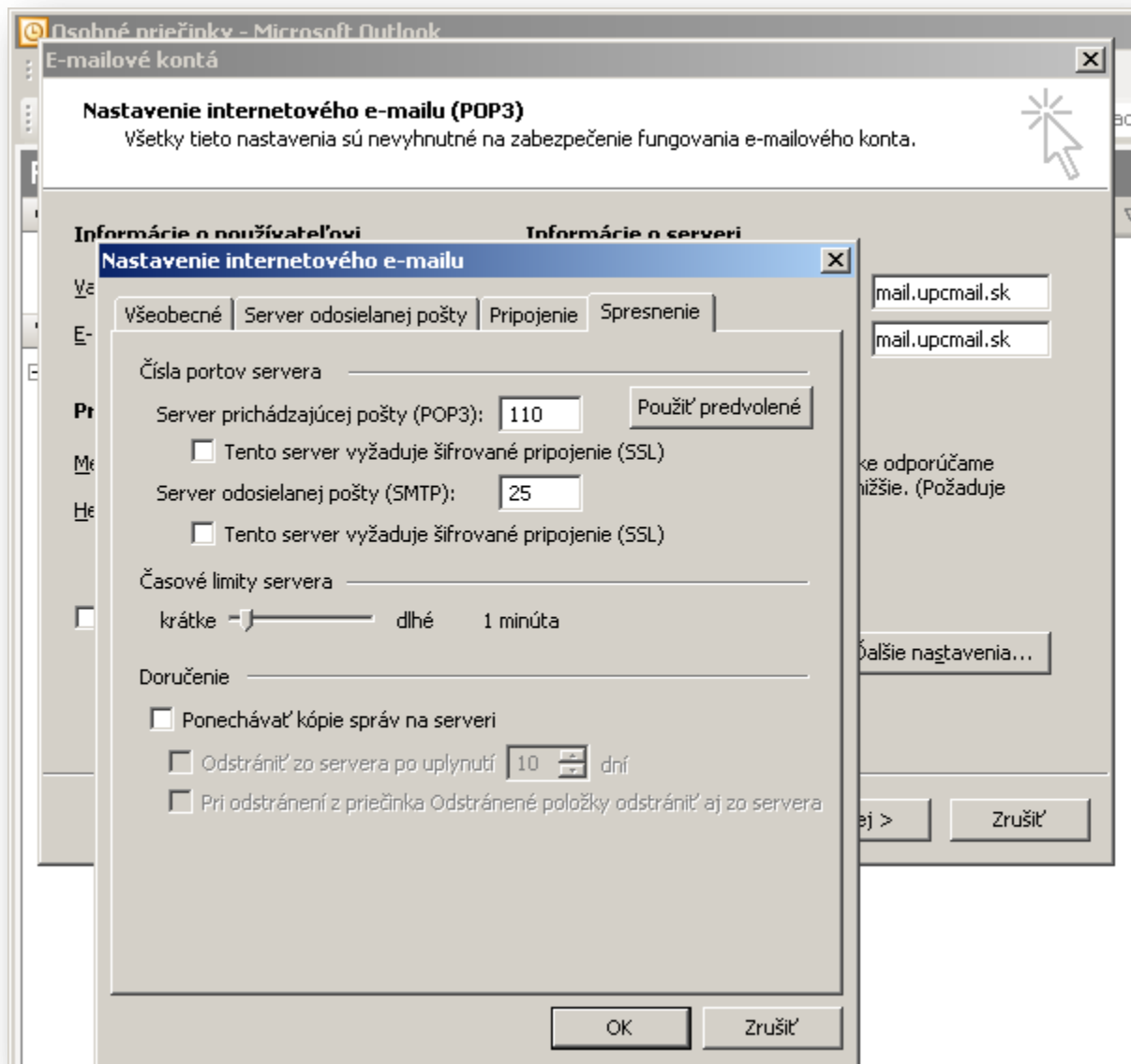

Na karte „Spresnenie“ skontrolujte porty pre servery SMTP (25) a POP3 (110). Pripojenie cez SSL nie je podporované – nezaklikávať. Odporúčame nastaviť 1 minútový limit kontroly správ a neponechávať kópie správ na serveri. Kliknite na „OK“.

Osobné priečinky - Microsoft Outlook

E-mailové kontá

Nastavenie internetového e-mailu (POP3)

Všetky tieto nastavenia sú nevyhnutné na zabezpečenie fungovania e-mailového konta.

Informácie o používateľovi	Informácie o serveri
Vaše meno: <input type="text" value="Ján Kováč"/>	Server prichádzajúcej pošty (POP3): <input type="text" value="mail.upcmail.sk"/>
E-mailová adresa: <input type="text" value="meno@upcmail.sk"/>	Server odosielanej pošty (SMTP): <input type="text" value="mail.upcmail.sk"/>
Prihlasovacie informácie	Test nastavenia
Meno používateľa: <input type="text" value="meno@upcmail.sk"/>	Po zadaní informácií na tejto obrazovke odporúčame otestovať konto kliknutím na tlačidlo nižšie. (Požaduje sa sieťové pripojenie.)
Heslo: <input type="password" value="*****"/>	<input type="button" value="Testovať nastavenie konta..."/>
<input checked="" type="checkbox"/> Zapamätať si heslo	<input type="button" value="Ďalšie nastavenia..."/>
<input type="checkbox"/> Prihlasovať sa s použitím overenia zabezpečeným heslom (SPA)	

< Naspäť

Kliknite na „Ďalej“.

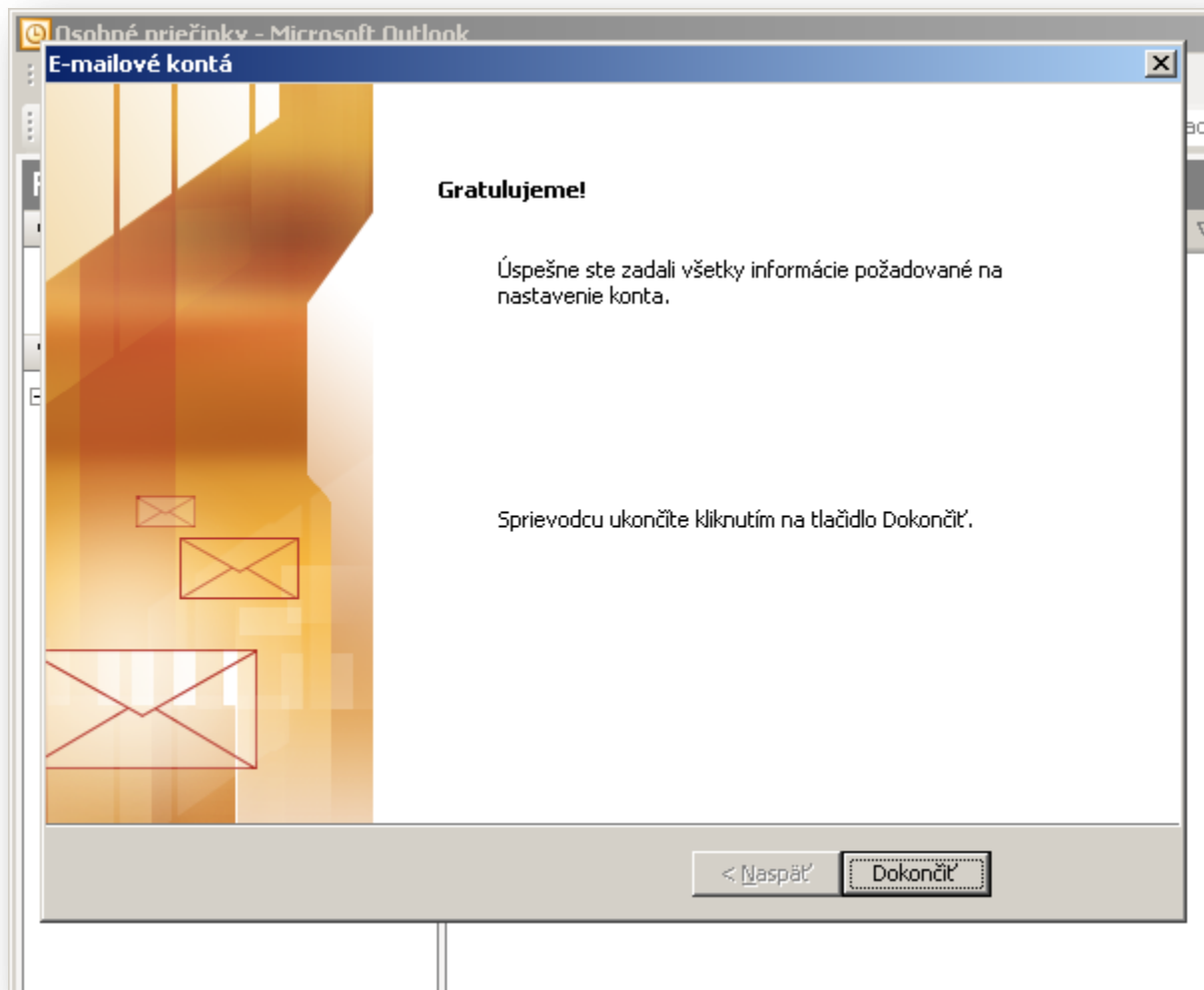

Po úspešnom nastavení e-mailového konta kliknite na „Dokončiť“.